

19-09-2022 NUEVA OPCION : EDIFICAR ver 9.0 : POSIBILIDAD DE UTILIZAR MAS DE UN DOCUMENTO TIPO TRANSFERENCIA DE ENTRADA Y TRANSFERENCIA DE SALIDA

Hasta la fecha el programa Edificar controlaba que solo se pudiera crear en el sistema un solo documento tipo **Transferencia de entrada** así como uno solo tipo de documento **Transferencia de salida**, pero de acuerdo solicitud de un usuario, se requiere que se puedan crear varios de estos tipos de documentos tipo transferencia, de tal forma que para poder usar estos tipos de documentos se debe de crear tanto un nuevo documento de transferencia de salida así como un nuevo documento de Transferencia de entrada. Así será el documento de **Transferencia de salida** :

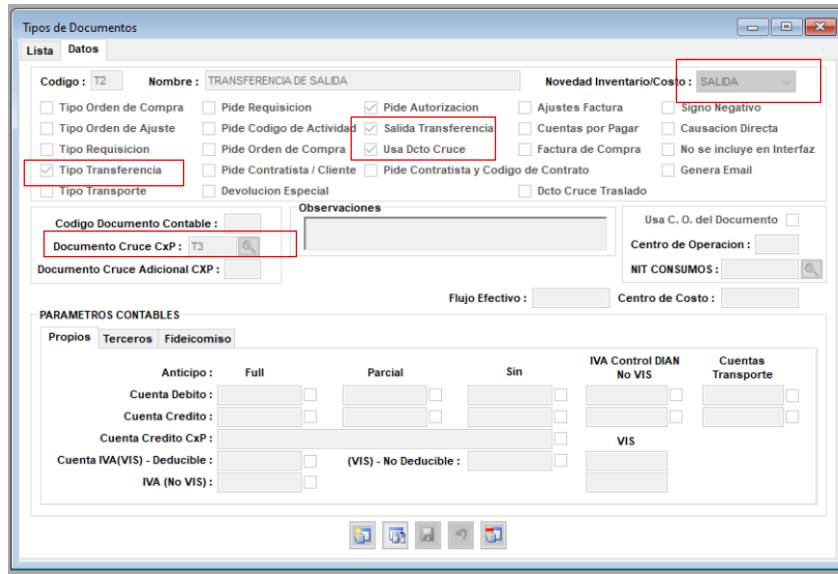

The screenshot shows the 'Tipos de Documentos' window with the following details:

- Lista** / **Datos** tabs.
- Codigo:** T2, **Nombre:** TRANSFERENCIA DE SALIDA, **Novedad Inventario/Costo:** SALIDA.
- Checkboxes for document types: Tipo Transferencia, Tipo Transporte, Tipo Orden de Compra, Tipo Orden de Ajuste, Tipo Requisicion, Tipo Transporte.
- Checkboxes for document options: Salda Transferencia, Usa Dcto Cruce, Pide Requisicion, Pide Codigo de Actividad, Pide Orden de Compra, Pide Contratista / Cliente, Devolucion Especial, Dcto Cruce Traslado, Pide Autorizacion, Ajustes Factura, Cuentas por Pagar, Factura de Compra, Pide Contratista y Codigo de Contrato, Dcto Cruce Traslado, Signo Negativo, Causacion Directa, No se incluye en Interfaz, Genera Email.
- Codigo Documento Contable:** Documento Cruce CxP: T3, Documento Cruce Adicional CXP: [empty].
- Observaciones:** [empty].
- PARAMETROS CONTABLES:** Propios, Terceros, Fideicomiso. Anticipo: Full, Parcial, Sin. IVA Control DIAN No VIS, Cuentas Transporte, Cuenta Debito, Cuenta Credito, Cuenta Credito CxP, Cuenta IVA(VIS) - Deducible, IVA (No VIS), (VIS) - No Deducible.

Y así será el documento de **Transferencia de entrada** :

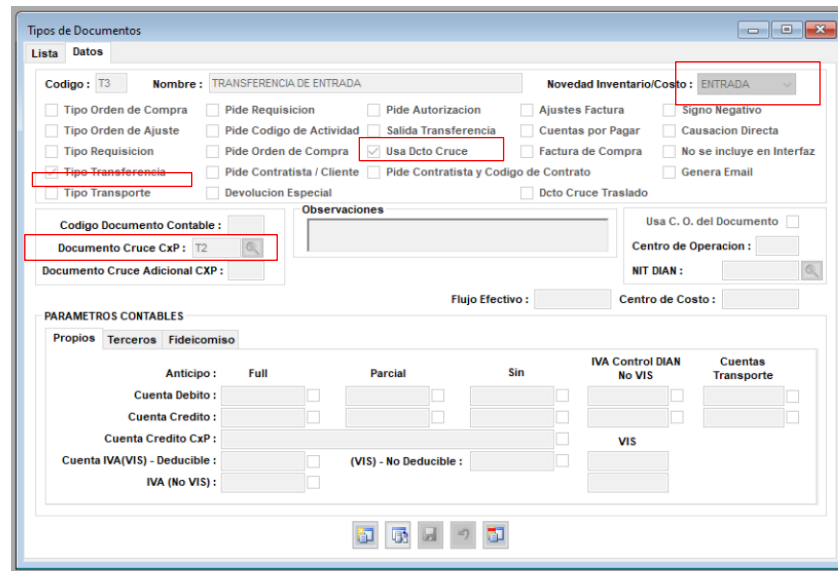

The screenshot shows the 'Tipos de Documentos' window with the following details:

- Lista** / **Datos** tabs.
- Codigo:** T3, **Nombre:** TRANSFERENCIA DE ENTRADA, **Novedad Inventario/Costo:** ENTRADA.
- Checkboxes for document types: Tipo Transferencia, Tipo Transporte, Tipo Orden de Compra, Tipo Orden de Ajuste, Tipo Requisicion, Tipo Transporte.
- Checkboxes for document options: Salda Transferencia, Usa Dcto Cruce, Pide Requisicion, Pide Codigo de Actividad, Pide Orden de Compra, Pide Contratista / Cliente, Devolucion Especial, Dcto Cruce Traslado, Pide Autorizacion, Ajustes Factura, Cuentas por Pagar, Factura de Compra, Pide Contratista y Codigo de Contrato, Dcto Cruce Traslado, Signo Negativo, Causacion Directa, No se incluye en Interfaz, Genera Email.
- Codigo Documento Contable:** Documento Cruce CxP: T2, Documento Cruce Adicional CXP: [empty].
- Observaciones:** [empty].
- PARAMETROS CONTABLES:** Propios, Terceros, Fideicomiso. Anticipo: Full, Parcial, Sin. IVA Control DIAN No VIS, Cuentas Transporte, Cuenta Debito, Cuenta Credito, Cuenta Credito CxP, Cuenta IVA(VIS) - Deducible, IVA (No VIS), (VIS) - No Deducible.

SOFTWARE ESPECIALIZADO PARA INGENIERIA Y ARQUITECTURA

Una vez que se halla creado el documento de salida, tal como se venía haciendo y se escoge este nuevo documentó de salid, y se le coloca la información correspondiente :

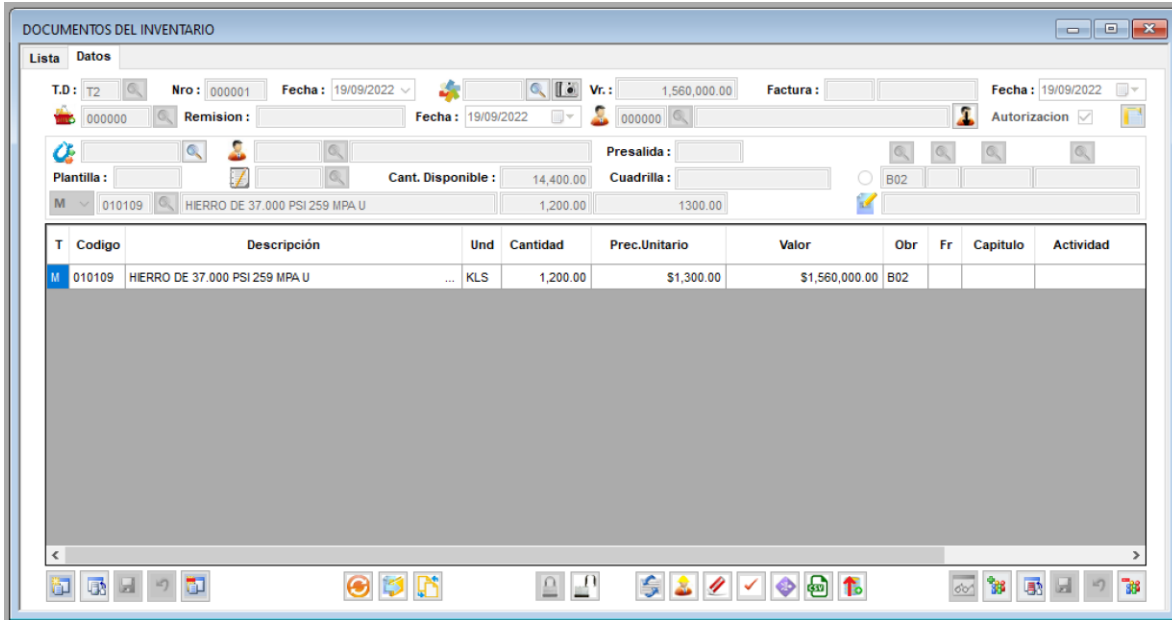

Y en la bodega receptora se entra a documento y en Datods, se hace la transferencia de entrada y se selecciona el icono : *crear transferencia desde otra bodega*, y al escoger la lupa que esta al lado de Tipo Dcto, el sistema mostrara los tipos de documento de transferencia de entrada así :

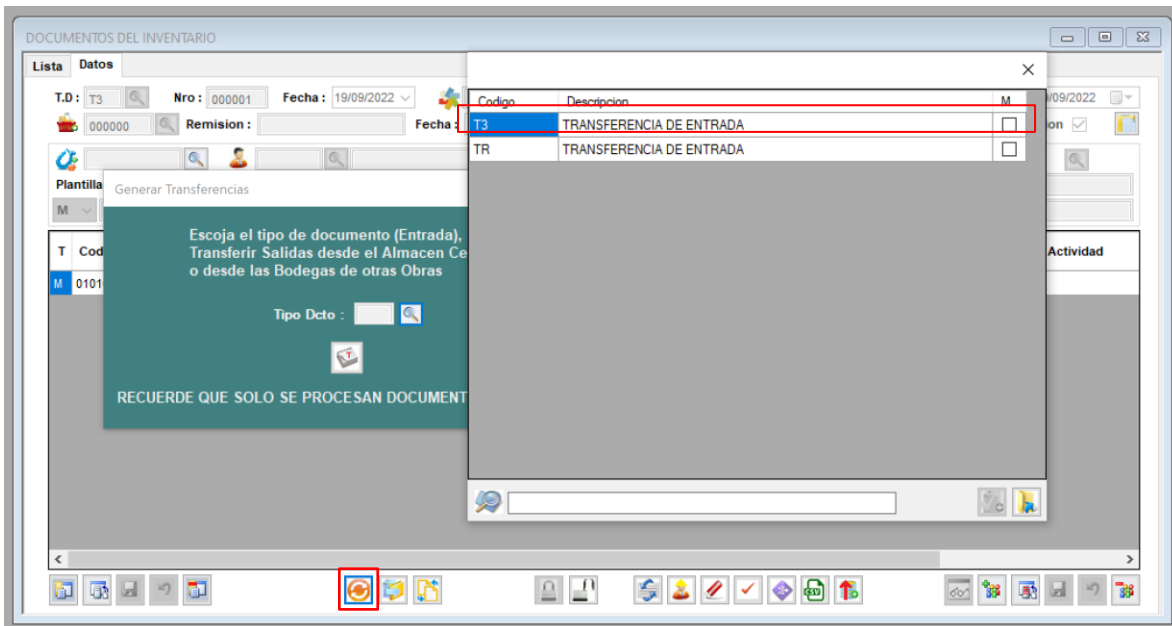

SOFTWARE ESPECIALIZADO PARA INGENIERIA Y ARQUITECTURA

Al seleccionarlo el nuevo tipo de documento, el sistema crea automáticamente la transferencia de entrada así :

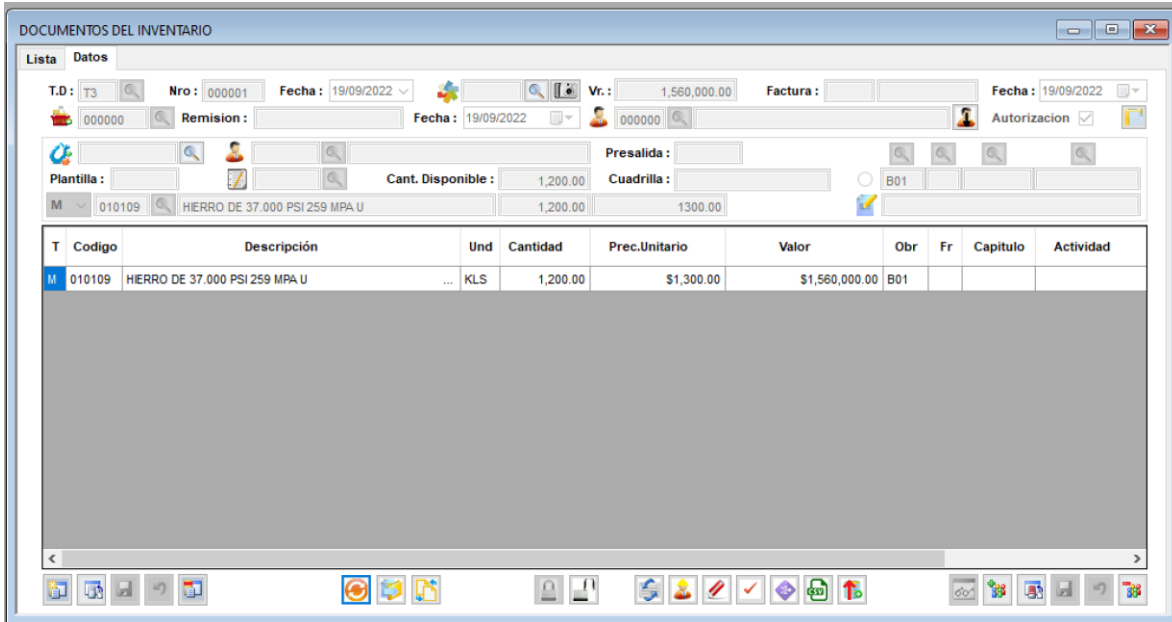

Si vemos el kardex de la bodega que ha transferido estos materiales a otras bodegas, en él se podrá ver los diferentes tipos de documentos de transferencia de salida utilizados así :

| Item | M | 010107 | HIERRO 1/2" 37.000 SIN FIGURAR | Und | KLS | | | | | | | |
|--------------|----------|--------|--------------------------------|--------|-----------|---------------|----------|--------------|-----------|----------|---------------|--|
| 03/03/2022 | 10:15:14 | EI | 000002 | 000136 | 1.800,00 | 1.800.000,00 | | | 1.800,00 | 1.000,00 | 1.800.000,00 | |
| 04/03/2022 | 12:40:42 | EI | 000004 | 000136 | 1.800,00 | 1.800.000,00 | | | 3.600,00 | 1.000,00 | 3.600.000,00 | |
| 18/05/2022 | 11:25:47 | TS | 000013 | 000000 | | | 1.200,00 | 1.200.000,00 | 2.400,00 | 1.000,00 | 2.400.000,00 | |
| Subtotales : | | | | | 3.600,00 | 3.600.000,00 | 1.200,00 | 1.200.000,00 | 2.400,00 | 1.000,00 | 2.400.000,00 | |
| Item | M | 010109 | HIERRO DE 37.000 PSI 259 MPA U | Und | KLS | | | | | | | |
| 03/03/2022 | 10:15:14 | EI | 000002 | 000136 | 7.800,00 | 10.140.000,00 | | | 7.800,00 | 1.300,00 | 10.140.000,00 | |
| 04/03/2022 | 12:40:42 | EI | 000004 | 000136 | 7.800,00 | 10.140.000,00 | | | 15.600,00 | 1.300,00 | 20.280.000,00 | |
| 07/04/2022 | 10:19:25 | TS | 000011 | 000000 | | | 1.200,00 | 1.560.000,00 | 14.400,00 | 1.300,00 | 18.720.000,00 | |
| 19/09/2022 | 14:33:21 | T2 | 000001 | 000000 | | | 1.200,00 | 1.560.000,00 | 13.200,00 | 1.300,00 | 17.160.000,00 | |
| Subtotales : | | | | | 15.600,00 | 20.280.000,00 | 2.400,00 | 3.120.000,00 | 13.200,00 | 1.300,00 | 17.160.000,00 | |

Si vemos el kardex de la bodega receptora , se pueden ver las transferencias que se han hecho con diferentes tipos de documentos de transferencia de entrada, así :

Bodega : B02 BODEGA PPL TARJETA DE KARDEX Usuario : 1
 Fecha Inicial : 01/01/2013 Fecha Final : 19/09/2022 19/09/2022 15:19:16

| Fecha | TD | Docto. | Factura | OrdCpr | Obr | Fr | Imputa | ENTRADAS | | SALIDAS | | SALDO | | | |
|--|----------|--------|---------|--------|-----|--------|--------|----------|--------------|----------|-------|----------|-----------------|--------------|--|
| | | | | | | | | Cantidad | Costo | Cantidad | Costo | Cantidad | Precio Unitario | Costo | |
| Item : M 010101 ACERO GRADO 40 LISO 1/4" Und : KG | | | | | | | | | | | | | | | |
| 30/06/2022 | 11:19:38 | TR | 000016 | 000000 | B01 | 000000 | | 300,00 | 1.758.678,76 | | | 300,00 | 5.862,26 | 1.758.678,76 | |
| 09/08/2022 | 11:00:45 | TR | 000017 | 000000 | B01 | 000000 | | 100,00 | 586.226,26 | | | 400,00 | 5.862,26 | 2.344.905,02 | |
| 18/08/2022 | 16:59:28 | TR | 000022 | 000000 | B01 | 000000 | | 45,00 | 263.801,81 | | | 445,00 | 5.862,26 | 2.608.706,83 | |
| Subtotales : | | | | | | | | 445,00 | 2.608.706,83 | 0,00 | 0,00 | 445,00 | 5.862,26 | 2.608.706,83 | |
| Item : M 010103 ACERO GRADO 40 LISO 1/2" Und : KG | | | | | | | | | | | | | | | |
| 25/05/2022 | 11:03:32 | TR | 000014 | 000000 | B01 | 000000 | | 1.200,00 | 855.254,74 | | | 1.200,00 | 712,71 | 855.254,74 | |
| Subtotales : | | | | | | | | 1.200,00 | 855.254,74 | 0,00 | 0,00 | 1.200,00 | 712,71 | 855.254,74 | |
| Item : M 010106 HIERRO 1/4" 37000 (CH) Und : KG | | | | | | | | | | | | | | | |
| 18/08/2022 | 16:54:29 | TR | 000021 | 000000 | B01 | 000000 | | 600,00 | 510.000,00 | | | 600,00 | 850,00 | 510.000,00 | |
| Subtotales : | | | | | | | | 600,00 | 510.000,00 | 0,00 | 0,00 | 600,00 | 850,00 | 510.000,00 | |
| Item : M 010109 HIERRO DE 37.000 PSI 259 MPA U Und : KLS | | | | | | | | | | | | | | | |
| 07/04/2022 | 10:20:55 | TR | 000011 | 000000 | B01 | 00 | 000000 | 1.200,00 | 1.560.000,00 | | | 1.200,00 | 1.300,00 | 1.560.000,00 | |
| 19/09/2022 | 14:34:56 | T3 | 000001 | 000000 | B01 | 000000 | | 1.200,00 | 1.560.000,00 | | | 2.400,00 | 1.300,00 | 3.120.000,00 | |
| Subtotales : | | | | | | | | 2.400,00 | 3.120.000,00 | 0,00 | 0,00 | 2.400,00 | 1.300,00 | 3.120.000,00 | |
| Item : M 051201 CABLE CU. NO.4 DESNUDO Und : ML | | | | | | | | | | | | | | | |